

## INFRAESTRUCTURA HIDRÁULICA Y ELECTRIFICACIÓN RURAL, PRIMEROS AVANCES DE LA MESA DE DIÁLOGO EN LA SRR



Luego de la reunión, en la que participaron autoridades de toda la región, quedó clara la urgencia en el avance de obras, ante una inminente situación climática extrema durante el invierno.

 Más información



1 DE MAYO

## Día Internacional de los Trabajadores



**120**  
AÑOS  
1906 - 2026

## EL VALOR DEL TRABAJO EN TIEMPOS DE TRANSFORMACIÓN

### EDITORIAL SRR.

En tiempos de cambios profundos, Rafaela vuelve a apoyarse en uno de sus pilares históricos: su cultura del trabajo. Una identidad construida a lo largo de generaciones, heredada de quienes hicieron de esta región un entramado productivo sólido, basado en el esfuerzo, el compromiso y la convicción de que el desarrollo se construye trabajando.

 Continuar leyendo

## GAMA IMPULSA UNA NUEVA ACTIVIDAD EDUCATIVA JUNTO A LA UNL EN LA ESCUELA PAUL HARRIS



La actividad forma parte del proyecto de extensión universitaria “Mi Casa, Mi Refugio: Cómo cuidar el ambiente y la salud en el hogar”, impulsado por docentes de la Facultad de Ciencias Agrarias (UNL), y está dirigido a estudiantes de 5° y 6° grado, con el objetivo de promover conocimientos vinculados al cuidado del ambiente y la salud en el ámbito cotidiano.

[Leé más, acá](#)



## SEGURIDAD: EL 911 RURAL YA REGISTRA INTERVENCIONES EN EL CENTRO-NORTE SANTAFESINO

De acuerdo a información brindada por el Gobierno de la Provincia de Santa Fe, el sistema de emergencias ya se encuentra operativo en la región y comenzó a registrar sus primeras intervenciones en la zona rural del departamento Castellanos, con eje en la ciudad de Rafaela.

[Más información](#)



# ¡ATENCIÓN!

Ley Tributaria 2026

## Beneficios Ley Tributaria 2026

+ Infraestructura  
+ Financiamiento  
- Impuestos

Santa Fe PROVINCIA | Ministerio de Economía

Ley Tributaria 2026

## Descuento de la Energía Eléctrica del Pago de Ingresos Brutos

INDUSTRIA		
ENERO:	137 industrias	\$ 134.055.776 millones
FEBRERO:	258 industrias	\$ 162.143.202 millones
Total 2026:	319 industrias	\$ 296.198.978 millones

COMERCIO		
ENERO:	1147 comercios	\$ 432.049.125 millones
FEBRERO:	2440 comercios	\$ 848.605.194 millones
Total 2026:	2644 comercios	\$ 1.280.654.319 millones

Santa Fe PROVINCIA | Ministerio de Economía

Ley Tributaria 2026

## El sueldo de nuevos empleados se deduce del Impuesto a los Ingresos Brutos

ENERO:	
Empresas que usaron este beneficio:	365
Empleados deducidos:	649
Importe deducido:	\$ 766.100.065

FEBRERO:	
Empresas que usaron este beneficio:	660
Empleados deducidos:	2544
Importe deducido:	\$ 1.384.761.534

Santa Fe PROVINCIA | Ministerio de Economía



### El Municipio intensifica tareas de desmalezado en caminos rurales de Rafaela

Los trabajos se desarrollan en distintos puntos estratégicos con el objetivo de mejorar la transitabilidad, la visibilidad y las condiciones generales de circulación.

[Leer más](#)

### Rafaela intensificará la limpieza y mantenimiento de canales urbanos y rurales

El municipio avanzará con un nuevo esquema de trabajo para garantizar el desmalezado y la limpieza de canales secundarios y primarios durante el período 2026-2027, con el objetivo de mejorar el escurrimiento del agua y prevenir anegamientos. [Leer más](#)

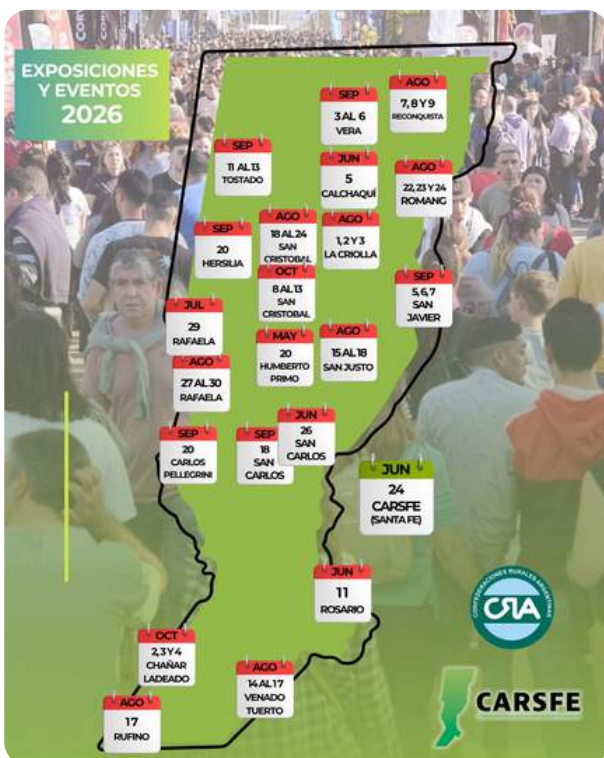

**Compartimos la agenda con todas las fechas de exposiciones y eventos que se desarrollarán en las sociedades Rurales de la provincia este año.**



**¡AGENDÁ ESTAS FECHAS!**

27 AGOSTO	28 AGOSTO
29 AGOSTO	30 AGOSTO

**6 SEMINARIO INTERNACIONAL DE LECHERÍA SIL**

**¡AGENDÁ ESTA FECHA!**

**29 JULIO, 2026**

SOCIEDAD RURAL DE RAFAELA

Invitan: Organiza: **120 AÑOS** 1906-2026

**SUMATE A NUESTROS CANALES OFICIALES**  
y mantenete informado acerca de todas las gestiones que desarrollamos desde las entidades:

**Sociedad Rural de Rafaela : [CLICK ACÁ](#)**

**CARSFe: [CLICK ACÁ](#)**

**CRA (Confederaciones Rurales Argentinas): [CLICK ACÁ](#)**

**Enlaces de interés**

- BOLSA DE TRABAJO para actividades rurales**
- LÍNEAS DE FINANCIAMIENTO para Productores**
- SEGUROS DE RIESGO AGROPECUARIO Sancor Seguros**

**DENUNCIAS**

Ante actividades sospechosas en tu campo, **llamá de inmediato al**

**911**

Acompañan a la SRR

